

Legende

- LW - Landwirtschaftliche Flächen
- F - Forstwirtschaftliche Fläche
- G - gewerbliche Baufläche
- M - gemischte Baufläche
- SO - sonstige Sondergebiete
- UN - Unland, Geringstland, Bergweide, Moor
- W - Wohnbaufläche
- WF - Wasserfläche

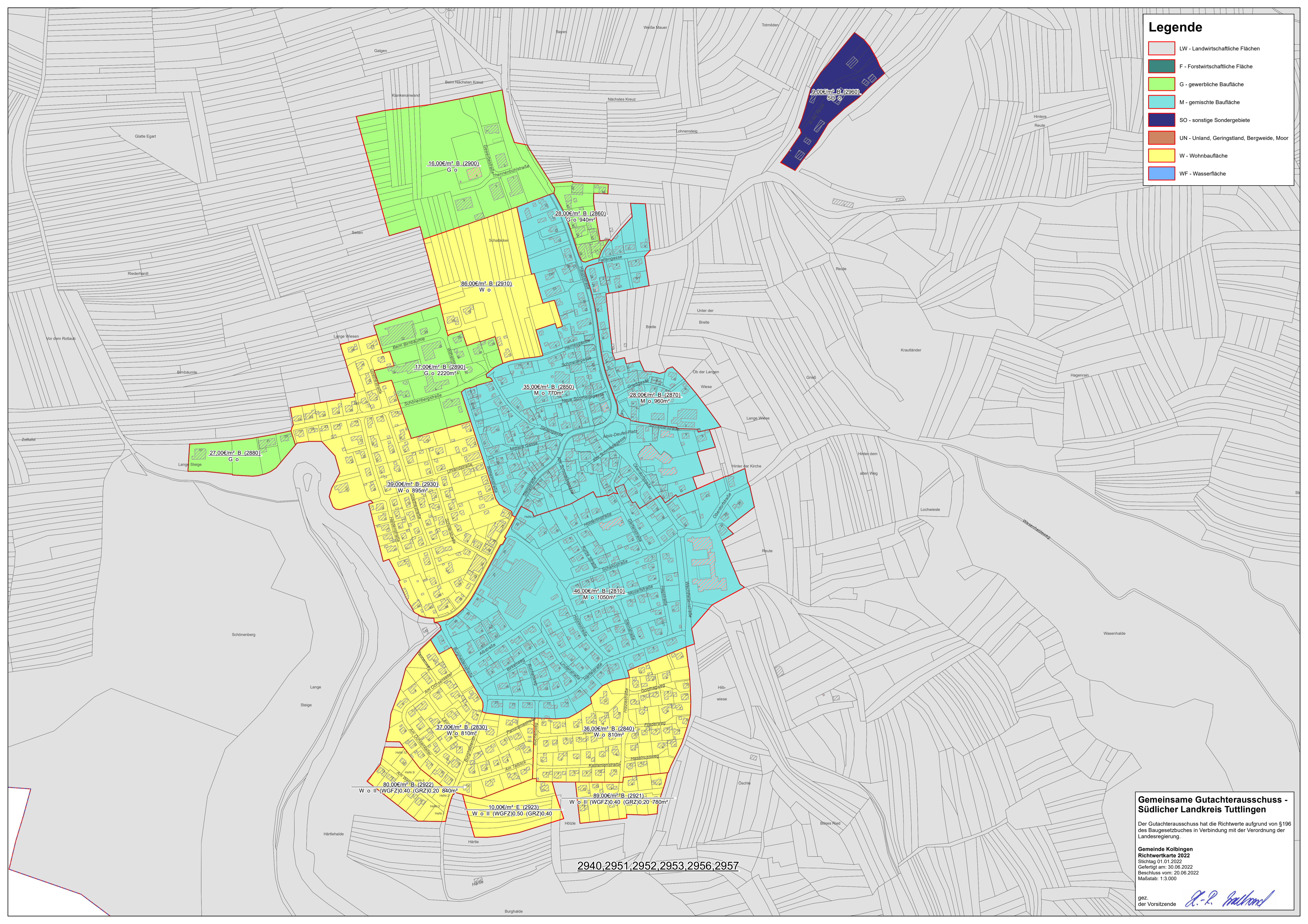

Gemeinsame Gutachterausschuss - Südlicher Landkreis Tuttlingen

Der Gutachterausschuss hat die Richtwerte aufgrund von §196 des Baugesetzbuches in Verbindung mit der Verordnung der Landesregierung.

Gemeinde Kolbingen
 Richtwertkarte 2022
 Sichtung 01.01.2022
 Gefertigt am: 30.06.2022
 Beschluss vom: 20.06.2022
 Maßstab: 1:3.000

gez. der Vorsitzende *A.-P. Gackford*